Лагерь "Цифровая экология 2008"

- С 10 по 20 августа 2008 года kuv и kin были в местечке Старая Пустынь Нижегородской области и участвовали в лагере "Цифровая экология 2008" в качестве техников и специалистов по ноутбукам OLPC XO.
- Эта страничка даст представление о том, что там происходило. Также планируется рассказать всем интересующимся о лагере на собрании OSLL. Можно ознакомиться с частью фотографий, зайти на вики проекта, которую дополняли ученики

Для начала черновой план, откуда я попытался убрать всю восторженность:

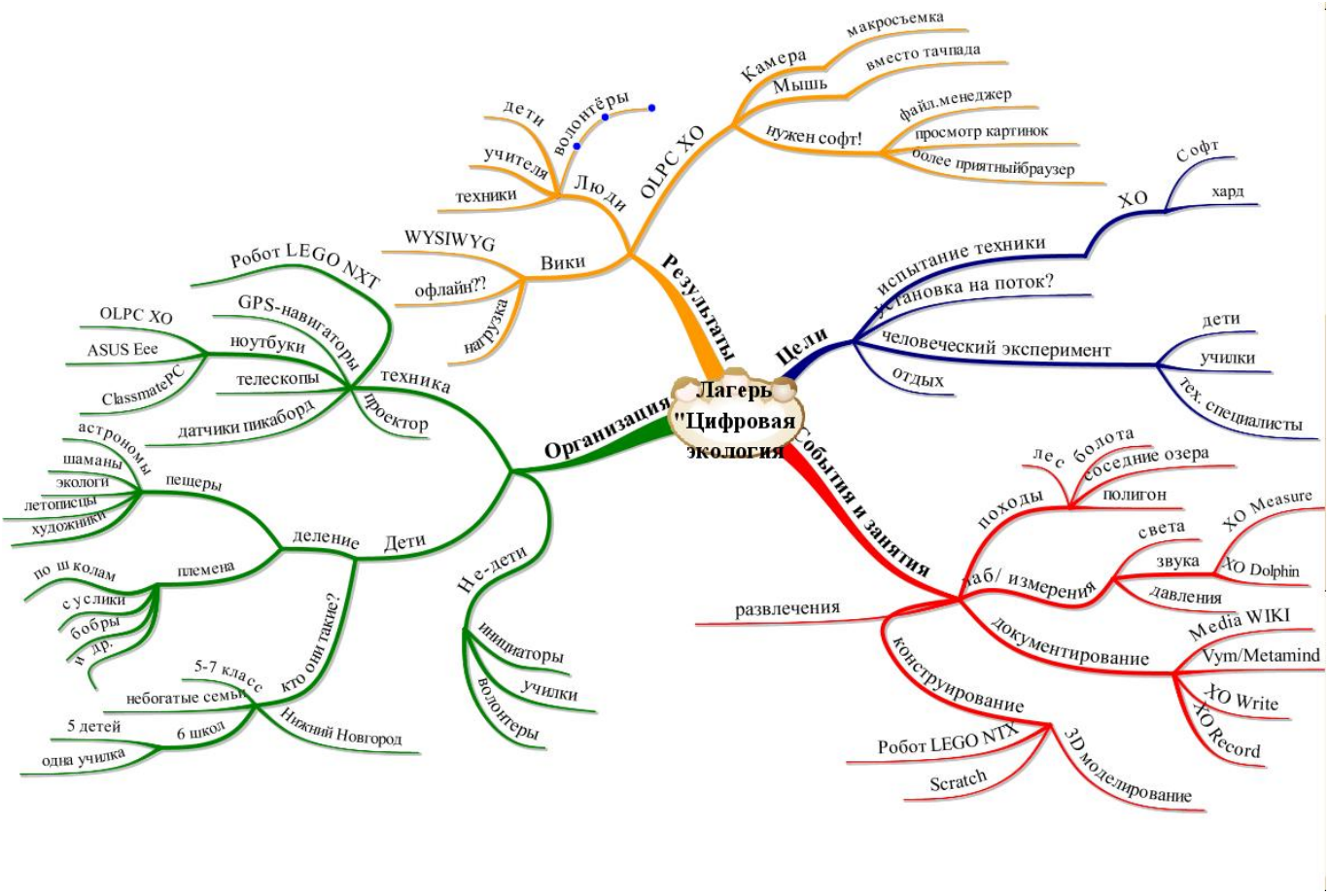

Введение

- Человек из Нижегородского гос. педагогического университета Борис Борисович Ярмахов затеял проект лагеря, в котором дети 5-7 классов смогут соприкоснуться, с одной стороны, с краснокнижной природой Нижегородской области, а с другой – с современной

техникой.
- Борис Борисович изыскал деньги на мероприятие и нашел заинтересованных людей. Далее была сделана неудачная попытка добыть штук пятьдесят детских ноутбуков Classmate PC от Intel. Intel отделался легкими царапинами в виде гранта из программы Intel: Обучение для будущего. Classmat'ы были заменены на ноутбуки OLPC XO, которые оплатил фонд Making miles for millenium.
- Далее я расскажу о людях, которые помогали “делать наши дни”, об их целях, о технике, испытуемых детях и о том, что все эти субъекты там делали

Техника

Asus Eee PC

Вот тут много про этот ноутбучек. Абсолютно стандартное наполнение, внутри лицензионная винда, стоимость 9000р. Использовался в основном, как база для Scratch пока не было XO.

Picoboard

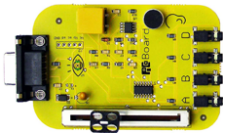

- Вот здесь quickstart . Общая же суть такая – досочка с сенсорами и классной интеграцией с детской обучающей программой Scratch. Можно воздействовать на сенсоры и писать программки в Скретче, которые будут по изменению показаний с датчиков делать чего-нибудь весёлое. Очень советую посмотреть http://www.youtube.com/watch?v=1Qa1Yty5Dzo&feature=related youtube-записи Евгения патаракина на тему скретча и пикоборда. Рекомендую http://www.youtube.com/watch?v=1Qa1Yty5Dzo&feature=related тут и тут

LEGO NXT

Видео, демонстрирующее робота, которого собрали дети

Занятия

Люди

Сначала из числа тех, кого сразу вспоминаю.

Борис Ярмахов

Евгений Патаракин

Василий Буров

Александр Гиглавый

Ссылки

- новости на не-нашем

From:
http://wiki.oslll.ru/ - **Open Source & Linux Lab**

Permanent link:
http://wiki.oslll.ru/doku.php/etc:common_activities:olpc:camp?rev=1220697906

Last update: **2008/09/06 14:45**